



Prefeitura do Município de Alfenas

CNPJ 18.243.220/0001-01

Dr. Fausto Monteiro, 347 – Centro – CEP 37.130-143 – Alfenas(MG)

Fone: (35)3698-1360/65 Fax:(35) 3698 – 2110

Site: www.alfenas.mg.gov.br

Relatório da Análise de Amostras

Cesta Natalina

PREGÃO PRESENCIAL nº093/2022

PROCESSO Nº 302/2022

Portaria de Análise da Amostra nº181/2022

OBJETO: REGISTRO DE PREÇOS, PARA FUTURA E EVENTUAL AQUISIÇÃO DE CESTAS DE NATAL.

Empresa Provisoriamente Classificada: Global atacado e representação eireli

CNPJ: 09.450.247/0001-84

Valor unitário da Cesta: R\$ 198,23

Valor Total do Processo: R\$ 753.274,000

ITENS

AVE TEMPERADA

TIPO CHESTER AVE GIGANTE, INTEIRA, TEMPERADA, CONGELADA, COM ASPECTO, COR, CHEIRO, E SABOR PRÓPRIO, SEM MANCHAS E PARASITAS, COM VALOR ENERGÉTICO NO MÁXIMO 125KCAL = 525 KJ / 6%, E COM SÓDIO MÁXIMO DE 649 MM / 27% VD. O PRODUTO DEVERÁ POSSUIR REGISTRO NO SIF (SERVIÇO DE INSPEÇÃO FEDERAL) OU IMA (INSTITUTO MINEIRO DE AGROPECUÁRIA) E APRESENTAR COMPROVAÇÃO DE TITULARIDADE DA SITUAÇÃO DO ESTABELECIMENTO PERANTE O MINISTÉRIO DA AGRICULTURA; COM PESO UNITÁRIO VARIÁVEL DE 3 KG A 3.800 KG.

Marca apresentada: Seara

AMOSTRA: REPROVADA

Justificativa: A DOCUMENTAÇÃO ENTREGUE NÃO FOI SUFICIENTE PARA ANALISE DA AMOSTRA

.....

PERNIL SUÍNO

PEÇA SEM OSSO E TEMPERADA, CONGELADA, COM PESO UNITÁRIO VARIÁVEL DE 0,900 KG A 1,100KG, TRANSPORTADA E CONSERVADA A UMA TEMPERATURA INFERIOR A -18°C, COM ASPECTO, COR, CHEIRO E SABOR PRÓPRIOS; DEVENDO



Prefeitura do Município de Alfenas

CNPJ 18.243.220/0001-01

Dr. Fausto Monteiro, 347 – Centro – CEP 37.130-143 – Alfenas(MG)

Fone: (35)3698-1360/65 Fax:(35) 3698 – 2110

Site: www.alfenas.mg.gov.br

APRESENTAR-SE LIVRE DE NÓDULOS, PÊLOS, HEMATOMAS, COÁGULOS E DE QUALQUER SUBSTÂNCIA CONTAMINANTE QUE POSSA ALTERAR OU ENCOBRIR ALGUMA ALTERAÇÃO.

Marca apresentada: Seara

AMOSTRA: REPROVADA

Justificativa: A DOCUMENTAÇÃO ENTREGUE NÃO FOI SUFICIENTE PARA ANÁLISE DA AMOSTRA

LOMBO SUÍNO,

PEÇA TEMPERADA E CONGELADA, COM PESO UNITÁRIO VARIÁVEL DE 0,900KG A 1,300KG, TRANSPORTADA E CONSERVADA A UMA TEMPERATURA INFERIOR A -18°C, COM ASPECTO, COR, CHEIRO E SABOR PRÓPRIOS; DEVENDO APRESENTAR-SE LIVRE DE NÓDULOS, HEMATOMAS, COÁGULOS E DE QUALQUER SUBSTÂNCIA CONTAMINANTE QUE POSSA ALTERAR OU ENCOBRIR ALGUMA ALTERAÇÃO.

Marca apresentada: Seara

AMOSTRA: REPROVADA

Justificativa: A DOCUMENTAÇÃO ENTREGUE NÃO FOI SUFICIENTE PARA ANÁLISE DA AMOSTRA

BOLSA TÉRMICA

BOLSA TÉRMICA, FECHAMENTO EM ZIPER, ATÓXICA, COM A CONSERVAÇÃO MÍNIMA DE 16H, COM ALÇA PARA TRANSPORTE, TIRACOLO - 14 A 16 LITROS. A BOLSA DEVERÁ TER TAMANHO E FORMATO, SUFICIENTE PARA COMPORTAR AS 2 CARNES E 1 AVE.

Marca apresentada: Seara

AMOSTRA APROVADA

Justificativa: A DOCUMENTAÇÃO ENTREGUE NÃO FOI SUFICIENTE PARA ANÁLISE DA AMOSTRA

PANETONE,

COM GOTAS DE CHOCOLATE: COMPOSIÇÃO MINIMA: FARINHA DE TRIGO ENRIQUECIDA COM FERRO E ACIDO FOLICO, GOTAS DE CHOCOLATE (AÇÚCAR, PASTA DE CACAU, GORDURA VEGETAL, CACAU EM PÓ, LEITE EM PÓ INTEGRAL, EMULSIFICANTES (LECITINA DE SOJA) E AROMATIZANTES), AÇÚCAR, GORDURA VEGETAL, OVO, AÇÚCAR INVERTIDO, EXTRATO DE MALTE DE CEVADA. ALÉRGICOS: CONTÉM OVO E DERIVADOS DE LEITE, TRIGO, CEVADA E SOJA, PODE CONTÉM CENTIO, AVEIA, AVELÃ, AMÊNDOA, AMENDOIM, TRITICALE, CASTANHA-DO-BRASIL, CASTANHA-DE-CAJU E NOZES. EMB. LATA MOTIVOS NATALINOS. CONTEM LACTOSE. CONTÉM GLÚTEN PORÇÃO 80 G (1 FATIA); VALOR ENERGETICO MAX 275 KCAL = 1147 KJ (14% VD*); SODIO MAX 104 MG (4% VD*), NO MÍNIMO COM 400 GRAMAS.

Marca apresentada: Santa Edwirges

AMOSTRA APROVADO

Justificativa:



Prefeitura do Município de Alfenas

CNPJ 18.243.220/0001-01

Rua Dr. Fausto Monteiro, 347 – Centro – CEP 37.130-143 – Alfenas(MG)

Fone: (35)3698-1360/65 Fax:(35) 3698 – 2110

Site: www.alfenas.mg.gov.br

Alfenas, 24 de outubro de 2022.

Comissão de Análise das Amostras

Paulo César Viêira

CPF:

Liliane Aparecida Guedes

CPF: 081.855.786-99

Poliany Miranda de Oliveira

CPF: 108.436.966-48

Sara Souza Serafim

CPF:687.390.016-87

Amostra cesta de natal

2 mensagens

André Luis <andreluis.vendas@hotmail.com>

Para: "compras@alfenas.mg.gov.br" <compras@alfenas.mg.gov.br>

24 de outubro de 2022 14:30

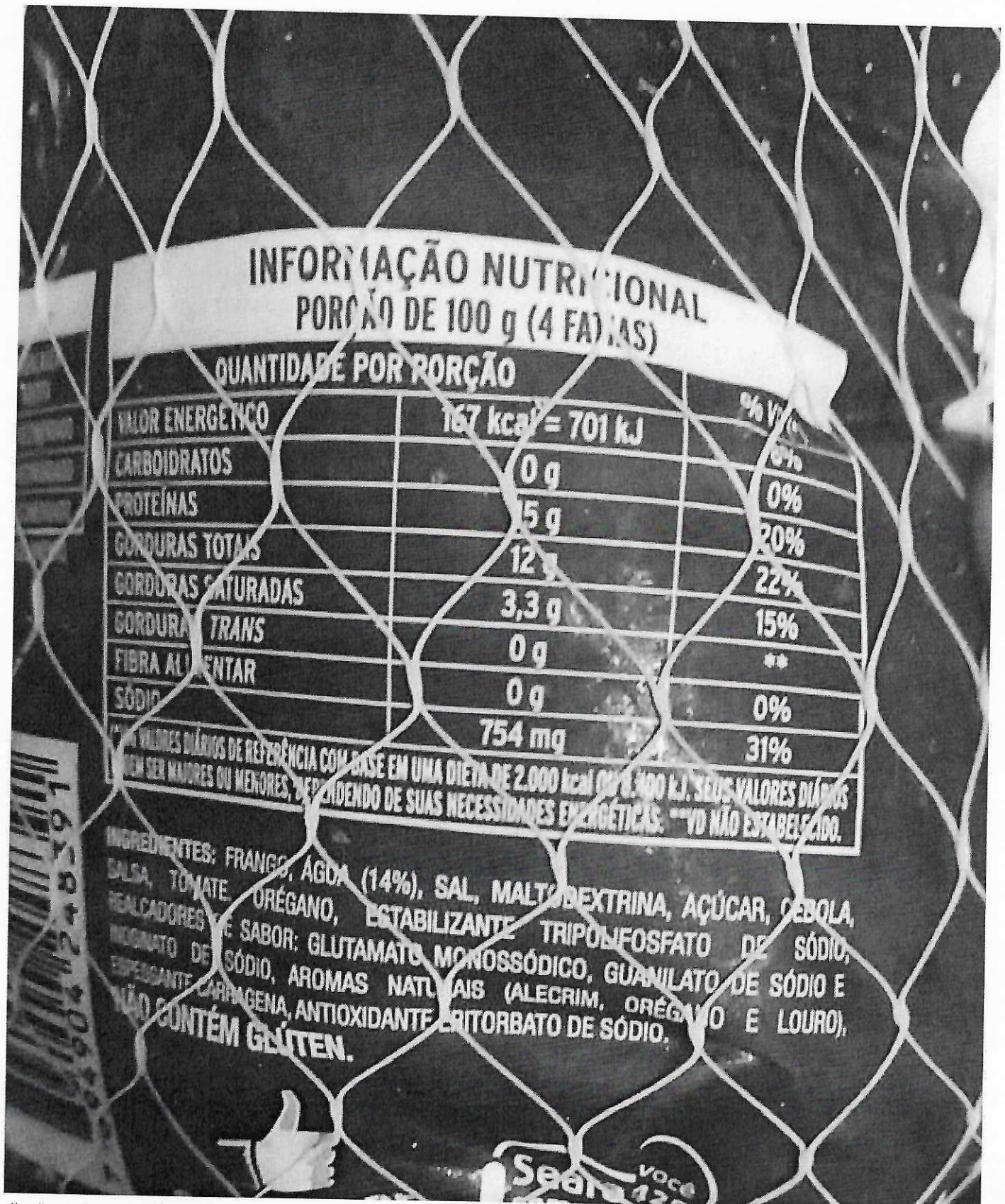

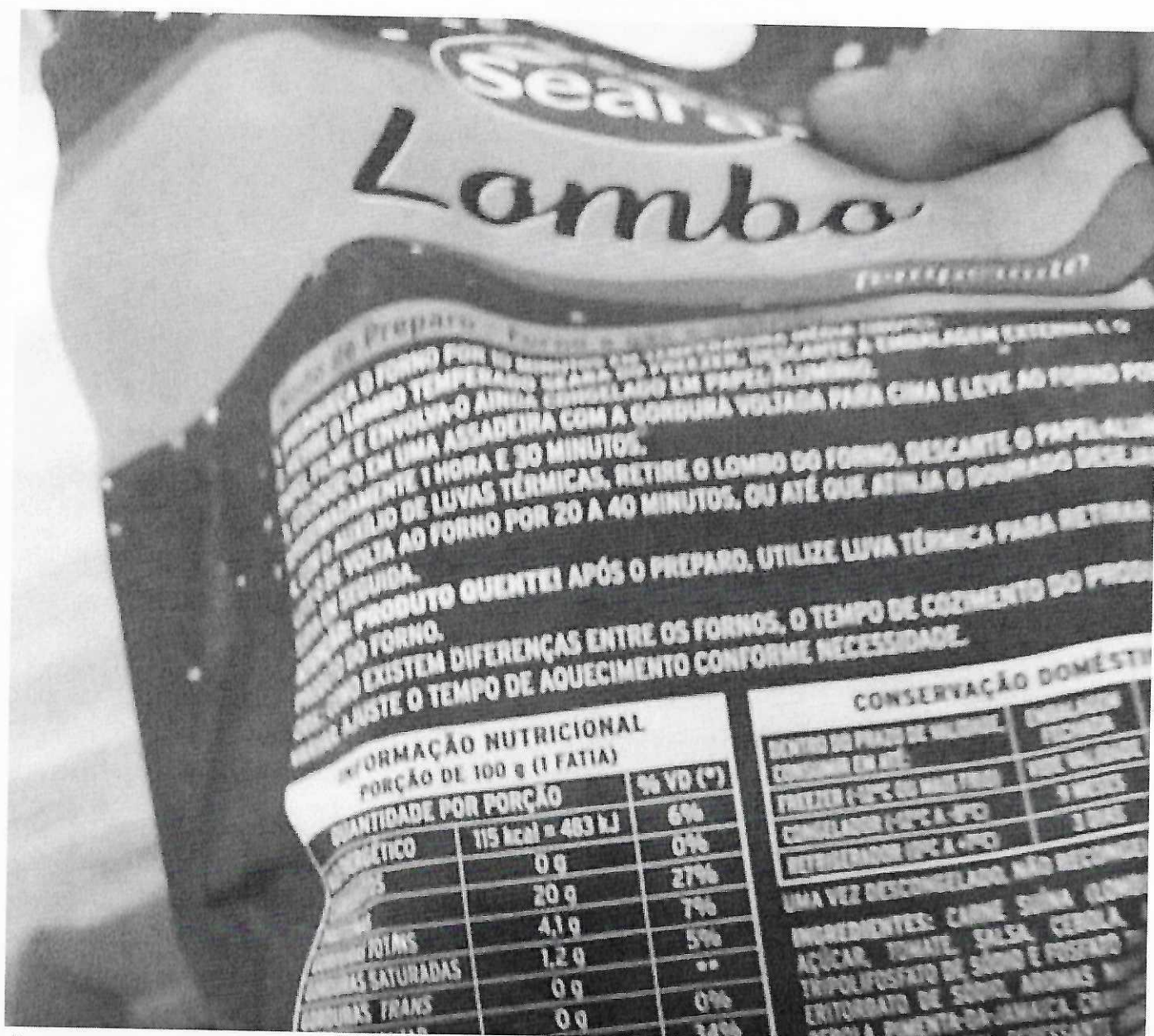

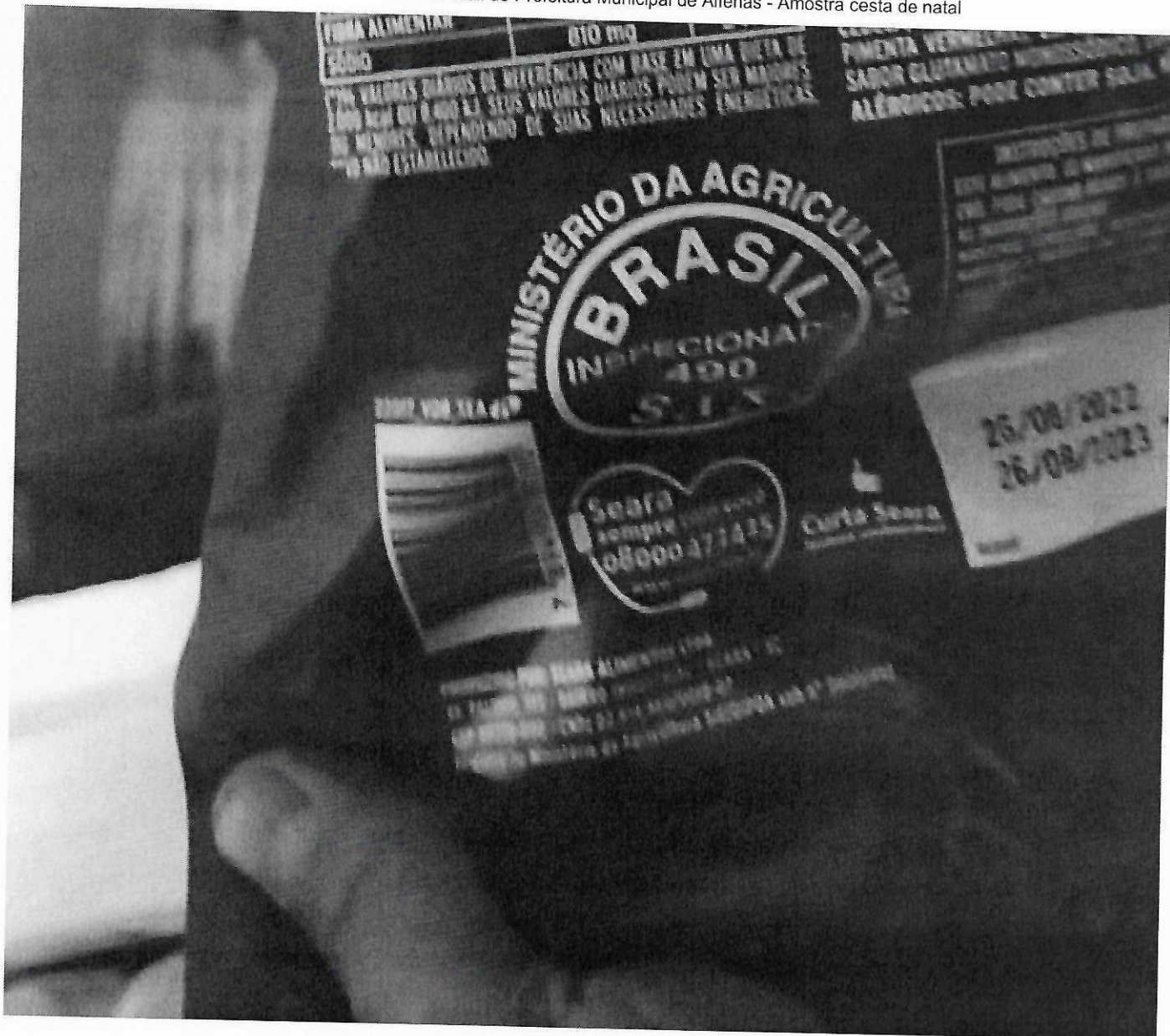

Superintendência de Compras e Padronização de Material

Prefeitura Municipal de Alfenas-MG

(35) 3698-2110 (Whatsapp)

(35) 3698-1361

(35) 984595039